



Obec Střílky
Koryčanská 47
768 04 Střílky

Obec Střílky v souladu s ustanovením § 39 odst. 1 zákona č. 128/2000 Sb., o obcích (obecní zřízení), ve znění pozdějších předpisů

zveřejňuje záměr

směny dle GPL č. 728-14/2019 nově vzniklého pozemku p.č. 3014/2 ostatní plocha (manipulační plocha) o výměře 710 m² v k.ú. Střílky ve vlastnictví obce Střílky - p.č. v k.ú. Střílky ve vlastnictví obce Střílky

za pozemky ve vlastnictví společnosti Dřevo Střílky s.r.o., se sídlem č.p. 185, 763 21 Šanov

- dle GPL č. 721-13/2019 nově vzniklého pozemku p.č. 2377/2, ost. plocha (ostatní komunikace) o výměře 339 m²,
 - dle GPL č. 721-13/2019 nově vzniklého pozemku p.č. 2377/3, ost. plocha (jiná plocha) o výměře 57 m²,
 - dle GPL č. 721-13/2019 nově vzniklého pozemku p.č. 2390/2, ost. plocha (ostatní komunikace) o výměře 288 m²,
 - dle GPL č. 721-13/2019 nově vzniklého pozemku p.č. 3033/2, ost. plocha (ostatní komunikace) o výměře 15 m²,
 - dle GPL č. 721-13/2019 nově vzniklého pozemku p.č. 3034/2, ost. plocha (ostatní komunikace) o výměře 11 m²,
 - pozemku p.č. 960/49, ost. plocha (jiná plocha) o výměře 67 m²
- všechny v k.ú. Střílky.

Žádost podala obec Střílky za účelem získání pozemků ve vlastnictví společnosti Dřevo Střílky s.r.o., které se nacházejí pod místní komunikací Hradská.

Součástí zveřejněného záměru směny pozemků jsou GPL č. 727-13/2019 a GPL č. 728-14/2019.

Připomínky lze podat v kanceláři Obecního úřadu ve Střílkách do 18.12.2019.

OBEC STŘÍLKY
PSČ 768 04
okres Kroměříž -1-



Viktor Ganjuškin
starosta

Vyvěšeno: 3.12.2019

Sejmuto:



VÝKAZ DOSAVADNÍHO A NOVÉHO STAVU ÚDAJŮ KATASTRU NEMOVITOSTÍ

Dosavadní stav			Nový stav			
Označení pozemku parcelním číslem	Výměra parcely ha	Druh pozemku	Označení pozemku parcelním číslem	Výměra parcely ha	Druh pozemku	Typ stavby
2377	15:55	travní p.	2377/1	11:59	travní p.	2
			2377/2	3:39	ostat.p.l.	
			2377/3	57	ostat.p.l.	
2390	18:69	travní p.	2390/1	15:81	travní p.	2
			2390/2	2:88	ostat.p.l.	
3033	65	ostat.p.l.	3033/1	50	ostat.p.l.	2
			3033/2	15	ostat.p.l.	
3034	33:43	ostat.p.l.	3034/1	33:32	ostat.p.l.	2
			3034/2	11	ostat.p.l.	
	68:32			68:32		

Seznam souřadnic (S-JTSK)			
Čís. bodu	Souřadnice pro zápis do KN		Poznámka
	Y	X	
1	554357.08	1171516.39	okraj žlabu
2	554346.71	1171507.05	okraj žlabu
3	554345.48	1171506.27	okraj žlabu
4	554310.19	1171501.65	okraj žlabu
5	554301.39	1171500.24	okraj žlabu
6	554299.89	1171499.87	okraj žlabu
7	554296.85	1171499.13	okraj žlabu
8	554292.64	1171498.09	okraj žlabu
9	554284.49	1171495.81	okraj žlabu
10	554239.07	1171481.44	okraj žlabu
11	554233.81	1171479.69	okraj žlabu
12	554220.44	1171478.30	okraj žlabu
13	554222.44	1171475.05	okraj žlabu
14	554353.54	1171501.36	okraj žlabu
548-4	554352.04	1171523.63	obrubník
548-14	554223.30	1171474.36	oceň.hřeb
640-163	554366.31	1171503.15	okraj žlabu
640-164	554357.58	1171515.68	okraj žlabu
641-140	554341.01	1171499.77	okraj žlabu
698-3225	554199.10	1171483.95	okraj žlabu

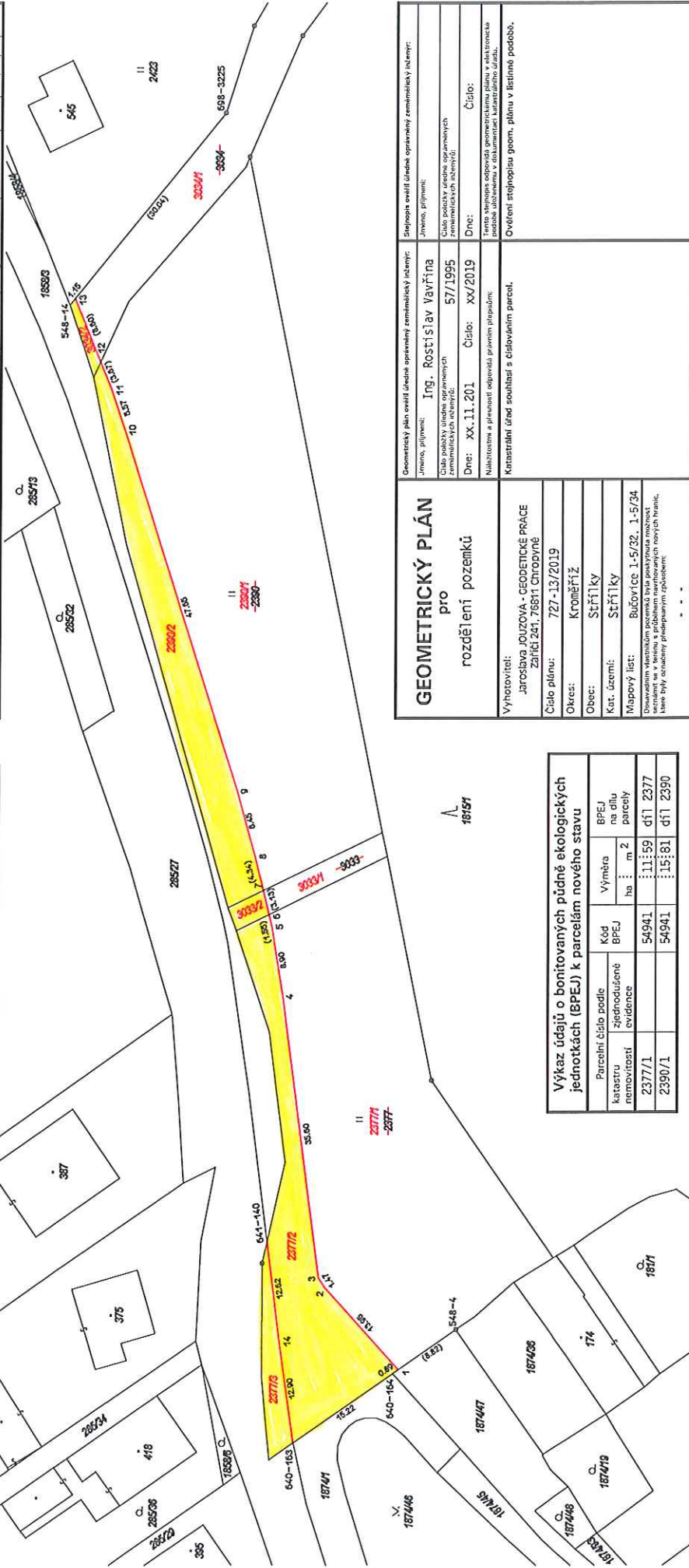

Geometrický plán	
Jméno, příjmení:	Ing. Rostislav Vavřina
Číslo pozemkové knihy:	57/1995
Dne:	xx.11.201
Číslo:	xx/2019

Výkaz údajů o bonitovaných půdně ekologických jednotkách (BPEJ) k parcelám nového stavu	
Parcelní číslo podle katastru nemovitostí	BPEJ na dluh parcely
2377/1	11:59 dŕl 2377
2390/1	15:81 dŕl 2390

Výkaz údajů o bonitovaných půdně ekologických jednotkách (BPEJ) k parcelám nového stavu	
Parcelní číslo podle katastru nemovitostí	BPEJ na dluh parcely
2377/1	11:59 dŕl 2377
2390/1	15:81 dŕl 2390

VÝKAZ DOSAVADNÍHO A NOVÉHO STAVU ÚDAJŮ KATASTRU NEMOVITOSTÍ										
Dosavadní stav					Nový stav					
Označení pozemku parcelním číslem	Výměra		Druh pozemku	Označení pozemku parcelním číslem	Výměra parcely		Druh pozemku	Typ stavby	Způsob využití	Porovnání se stavem evidence právních vztahů
	ha	m ²			ha	m ²				
3014	60:03	134:72	ostat.p.l. ost.kom.	3014/1	54:72	ostat.p.l. ost.kom.	2	3014	10001	54:72
3023	43:48	93:10	ostat.p.l. ost.kom.	3014/2	7:10	ostat.p.l. ostat.p.l.	2	3014 3023 3024	10001 10001 10001	6:31 1:71 1:8
3024	1:46:33	26:86	ostat.p.l. ost.kom.	3023	41:78	ostat.p.l. ost.kom.	2	3023	10001	41:78
	2:49:84	49:86		3024	1:46:26	ostat.p.l. ost.kom.	2	3024	10001	1:46:26
					2:49:86					2:49:86

Rozdíl v součtu výměr dosavadního a nového stavu plyne ze zaokrouhlování souřadnic a výměr.

Seznam souřadnic (S-JTSK)				
Číslo bodu	Souřadnice pro zápis do KN			Poznámka
	Y	X	Kód kvality	
1	556143.10	1171861.82	3	ocel. hráb
2	556193.11	1171830.32	3	ocel. hráb
3	556190.81	1171826.67	3	průsečík
4	556189.21	1171824.13	3	průsečík
5	556187.26	1171821.03	3	dočas. ozn.
6	556136.15	1171850.78	3	dočas. ozn.

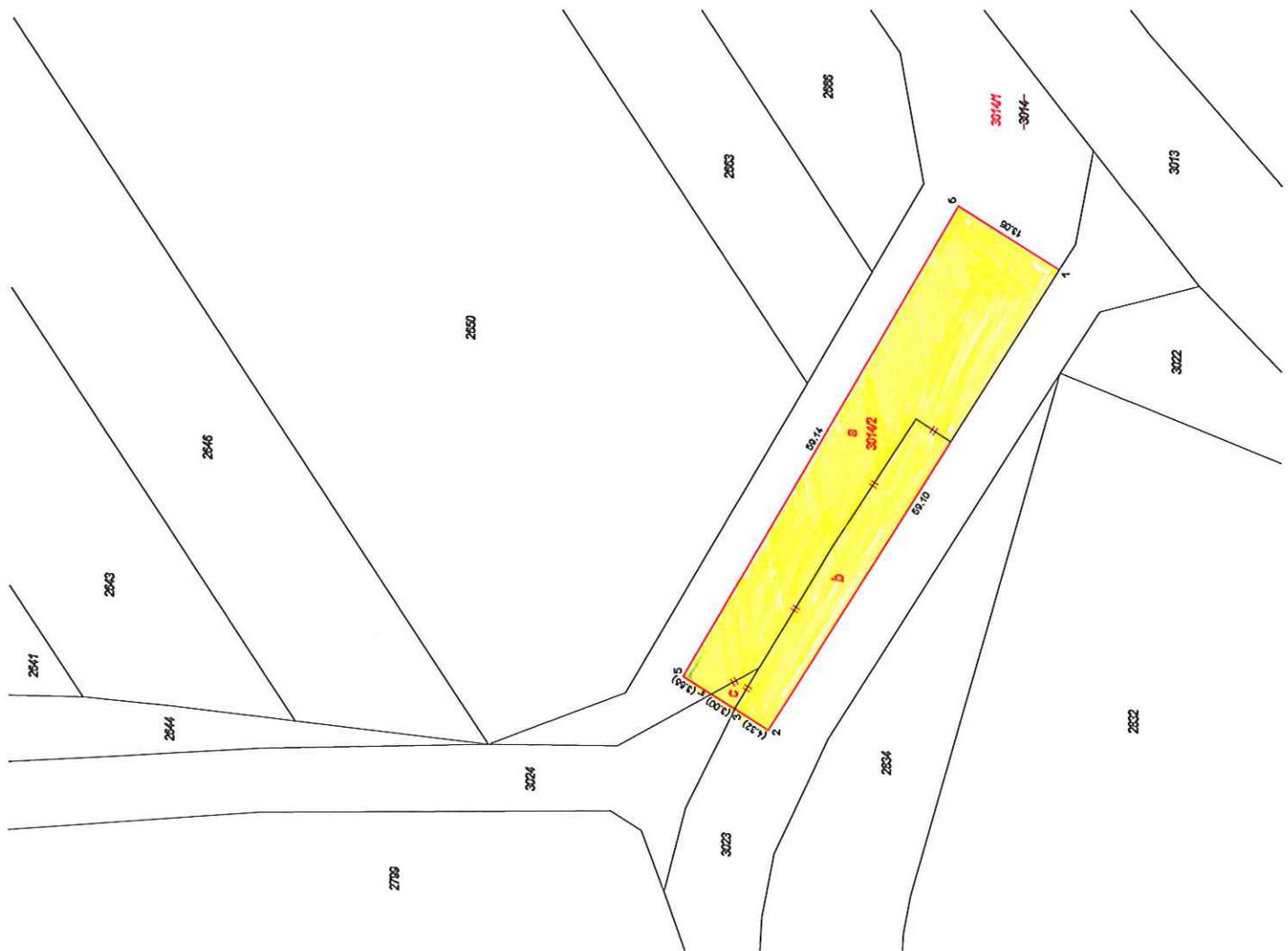

GEOMETRICKÝ PLÁN pro rozdělení pozemků	
Geometrický plán ověřil úředně oprávněný zeměměřičský ústředí: Jméno, příjmení: Ing. Rostislav Vavřina	
Číslo listu vlastnictví pozemkových zemeřičských inženýrů: 57/1995	
Dne: xx.11.2019	Číslo: xx/2019
Nakládání a přenesení odpovědnosti právním předpisem: Katastrální úřad souhlasí s číslováním parceli.	
Výhovitel: Jaroslava JOLUZOVA - GEODETICKÉ PRÁCE Zařiči 241, 76811 Chropyně	
Číslo plánu:	728-14/2019
Okres:	Kroměříž
Obec:	Střelky
Kat. území:	Střelky
Mapový list:	Bučovice 2-5/43
Dosavadním vlastním pozemků bylo poskytnuto rozdělení rozdělení pozemků bylo provedeno v souladu s které byly označeny příslušnými přílohami.	
Tento skript odpovídá geometrickému plánu v aktuálním podle účinného v současnosti katastrálního úřadu.	
Ověření stejnopisu geom. plánu v listinné podobě.	